teletype

V ValemaZ
@valemaz

Подписаться Задонатить

17 июня 2022

Русский город Тамбов (8 часть)

Старые фотографии города Тамбова из частных коллекций.

Тамбовская Чудотворная Икона Божией Матери

Кондак Пресвятой Богородице пред иконой Ея «Тамбовской». глас 3-й

Ангелы Божии и все святые на Небесах сейчас радуются, видя славу Твою, Пречистая Дева, поскольку верующие люди перед иконой Твоей приносят Тебе благодарственные молитвы за милость и сострадание, явленные всем нам, более всего же городу нашему. Постарайся, Богородица Дева, и в будущие дни спасать нас Твоим заступлением.

Тропарь Пресвятой Богородице пред иконой Ея «Тамбовской». глас 4-й

Сегодня светло ликует город Тамбов и святитель Христов Питирим радуется. Потому что чудесно сияет сейчас икона Твоя, Владычица, ее же из первопрестольного города Москвы святитель принес, и являет людям Твое удивительное заступление, подавая исцеление всем, прибегающим к Тебе с верой. Потому смиренно взываем к Тебе: «Спасай нас иконой Твоей, Дева, Воспеваемая всеми».

Святой Питирим Тамбовский Чудотворец

Молитвы Святому Питириму Тамбовскому Чудотворцу

Веры и благочестия учитель, Церкви светильник, монашествующим образец, святитель Питирим премудрый, стадо твое благочестиво упас ты и ко Христу привел, потому украшенный венцом славы на Небесах, с ними на земле

привел, потому украшенный венцом славы на Небесах, с нами на земле пребываешь духовно, сияя чудесами. Моли Христа Бога о спасении душ наших.

* * *

О великий угодниче Божий и преславный чудотворче, святителю Питириме! К тебе смиренно припадаем и усердно молимся: яви нам, грешным, любовь твою отеческую и многомощное твое заступление. Веруем бо, яко велие дерзновение имаши ко Господу и яко много может предстательство твое пред Престолом благости Его. Сохрани молитвами твоими Церковь Святую от ересей и расколов, от суеверия и неверия. Испроси нам веру праву, надежду несомненну, любовь нелицемерну, в добрых делех преспеяние, во искушениях мужество, в злостраданиих терпение, в молитвах постоянство, мир и благоустроение стране нашей, здравие же и спасение людем ея. Призри милостивно на предстоящия и молящияся пред святою иконою твоею и вся прошения их во благо исполни, и всем вся в жизни временней и вечней потребная даруй, во славу дивнаго во святых Своих Бога, в Троице славимаго и покланяемаго, Отца и Сына и Святаго Духа, ныне и присно и во веки веков. Аминь.

Икона Собор Тамбовских Святых

КНИГИ

Старинная книга: "Тамбовская Чудотворная Икона Божией Матери и Святитель Христов Питирим". Читать по ссылке: https://readera.org/read/11011464

Старинная книга: "Сорок чудес по молитвам Святителя Питирима Епископа Тамбовского". Читать по ссылке: https://readera.org/read/11011455

Старинная книга: "Житие, подвиги и чудеса Святителя Питирима Епископа Тамбовского". Читать по ссылке: https://readera.org/read/11011459

Старинная книга: "Жизнеописание Святителя Питирима Епископа Тамбовского". Читать по ссылке: https://readera.org/read/11011461

Старинная книга: "Житие и чудеса Святителя Питирима Епископа Тамбовского". Читать по ссылке: https://readera.org/read/11011462

Старинная книга: "Акафист иже во святых отцу нашему святителю Питириму епископу Тамбовскому и Козловскому". Читать по ссылке: https://readera.org/read/11011632

Старинная книга: **Подвижники Тамбовского края XVII - XIX века**

КАРТЫ

PastVu — проект по сбору свидетельств прошлого. Взгляд на историю среды обитания человечества.

План г.Тамбова Издание Типографии П.С.Москалева 1911 год

Достопримечательности современного Тамбова.

Тригуляев монастырь (1913)

Окрестности Тамбова. Трегуляев монастырь.

Окрестности Тамбова. Трегуляев монастырь.

Трегуляевский Иоанно-Предтеченский мужской монастырь. Фото начала XX в

.

Трегуляевский Иоанно-Предтеченский мужской монастырь. Фото начала XXI в

Трегуляевский Иоанно-Предтеченский мужской монастырь. Фото начала XXI в.

Трегуляевский Иоанно-Предтеченский мужской монастырь. Фото начала XXI в.

Патриарх Алексий II, посёлок Трегуляй. Фото 8 августа 2002 г.

vk.com/oldtmb

Часовня, построенная к торжествам по случаю канонизации тамбовского епископа Питирима, Октябрьская (ныне Соборная) площадь. Фото 1914 г.

Окрестности Тамбова. Тригуляев. Крест Св.Питирима

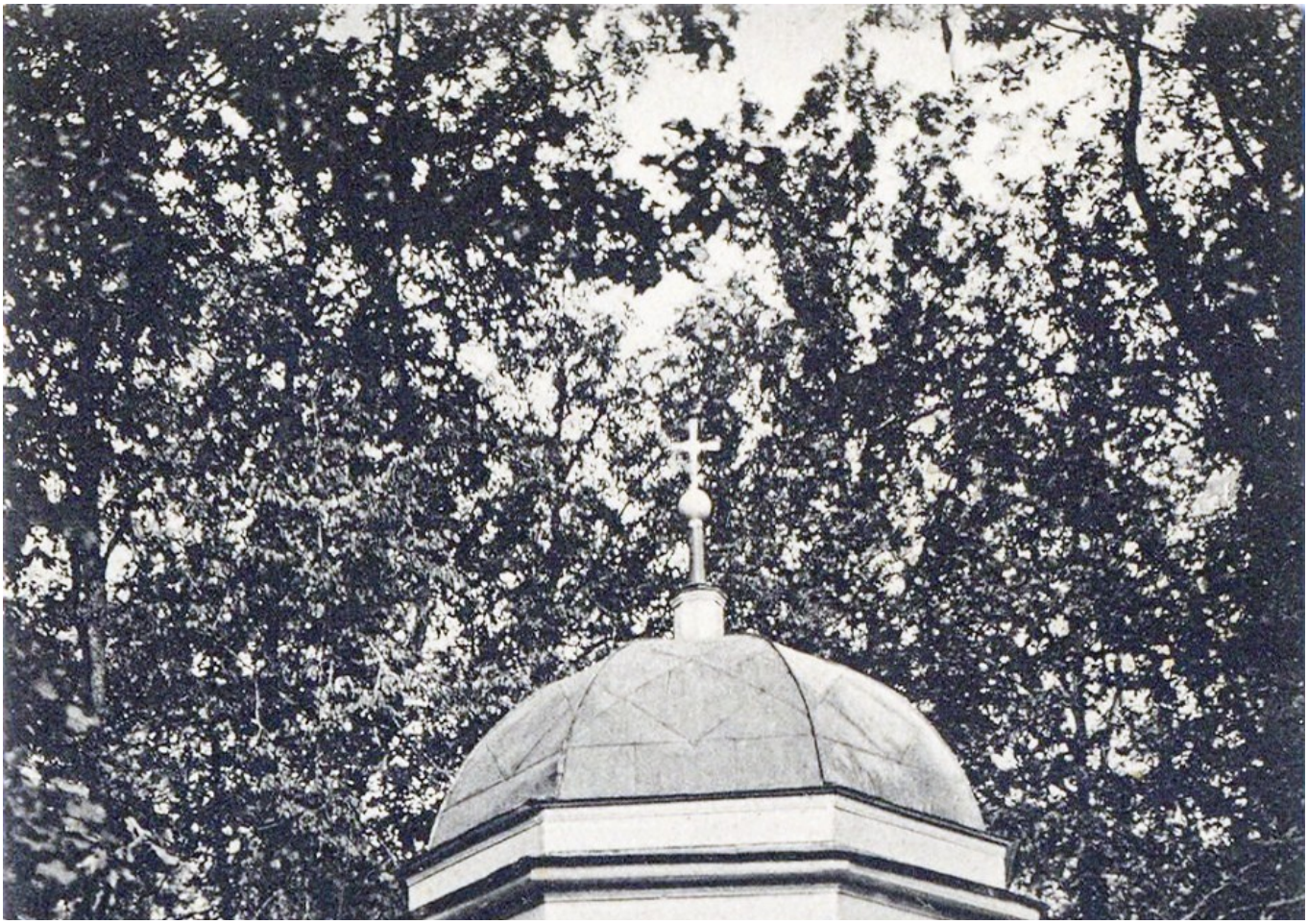

Окрестности Тамбова. Крест Св.Питирима в Трегуляевском лесу.

Окрестности Тамбова. Святое озеро.

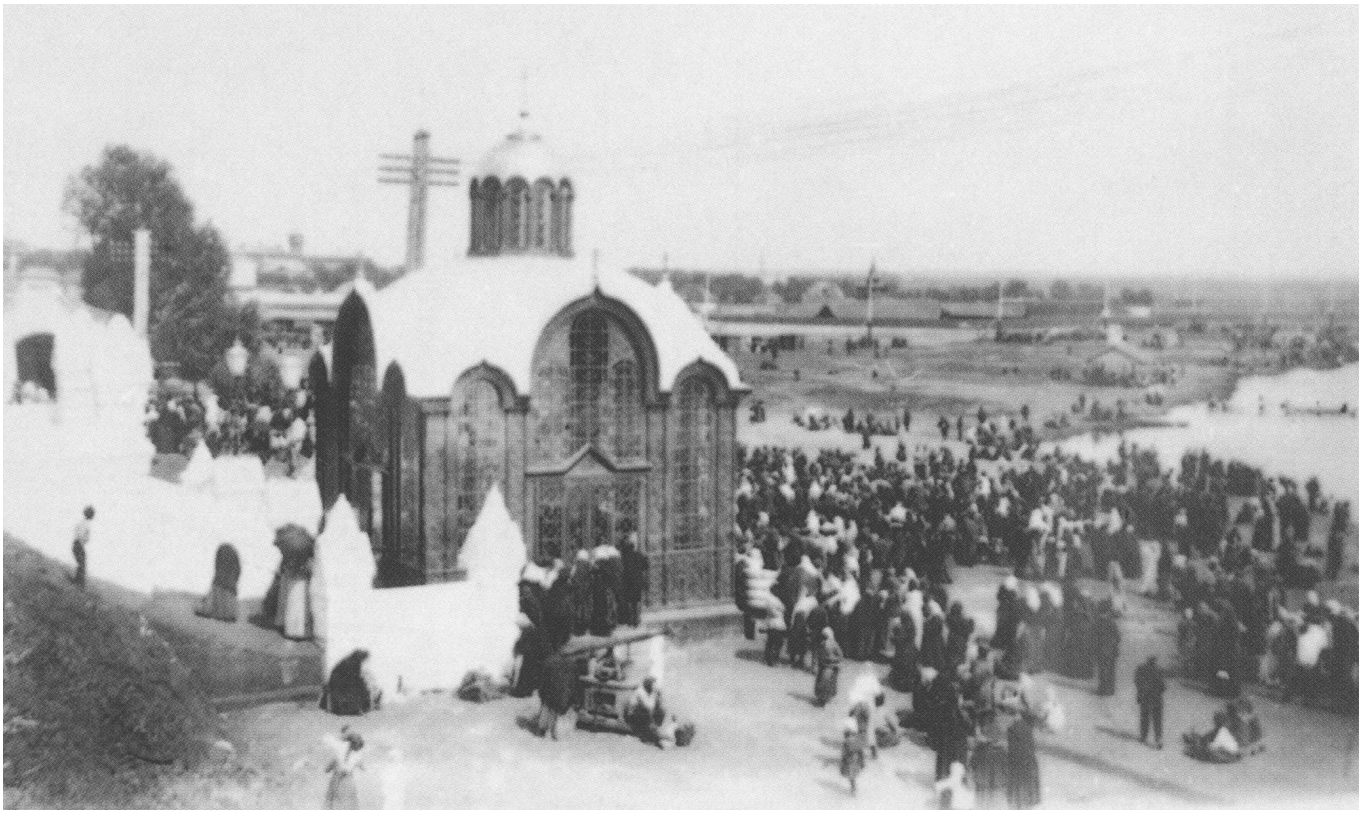

Часовня над источником Питирима. Фото 1914-1917 гг.

У колодца Питирима. Фото 1914-1917 г.

Лестница к колодцу Питирима, вид от реки. Фото 18 октября 1933 г.

Лестница к колодцу Питирима, вид от реки. Фото 18 октября 1933 г.

У лестницы к колодцу Питирима. Фото предположительно 1950-х гг.

Часовня с колодцем Питирима. Фото начала XXI в.

Часовня с колодцем Питирима. Фото начала XXI в.

Тамбов. Музыкальное училище.

Тамбов. Большая улица.

Тамбов. Музыкальное училище. Фото 1 мая 1940 года.

Тамбов. Музыкальное училище, Советская ул., 87. Фото 1961 г.

Тамбов. Музыкальное училище. Советская ул, 87 Фото начала XXI в.

Тамбов. Музыкальное училище, Советская ул., 87. Фото начала XXI в.

Тамбов. Дворянское собрание.

Тамбов. Дворянское собрание.

Тамбов. Дворянское собрание.

Тамбов. Рабочий дворец. Фото 1920-1921 гг.

Митинг жителей г. Тамбова в связи с нападением фашистской Германии на Советский Союз, пл. Ленина. Фото 22 июня 1941 г.

Митинг жителей г. Тамбова в связи с нападением фашистской Германии на Советский Союз, пл. Ленина. Фото 22 июня 1941 г.

9 мая 1945 года в Тамбове

1-е мая 1949 года в Тамбове

Траурный митинг в день похорон И.В. Сталина. Фото 9 марта 1953 г.

Тамбов. Театр им. Луначарского. Фото 1956-1959 гг.

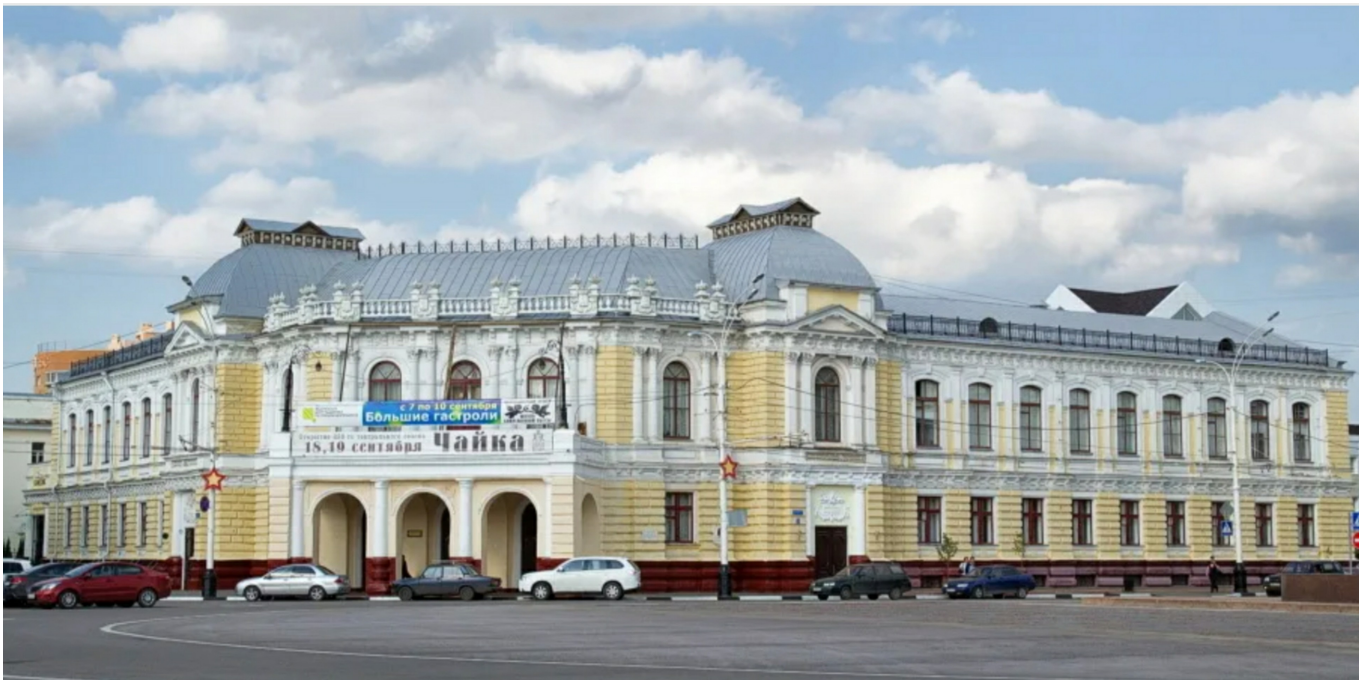

Тамбов. Театр им.Луначарского. Фото начала XXI в.

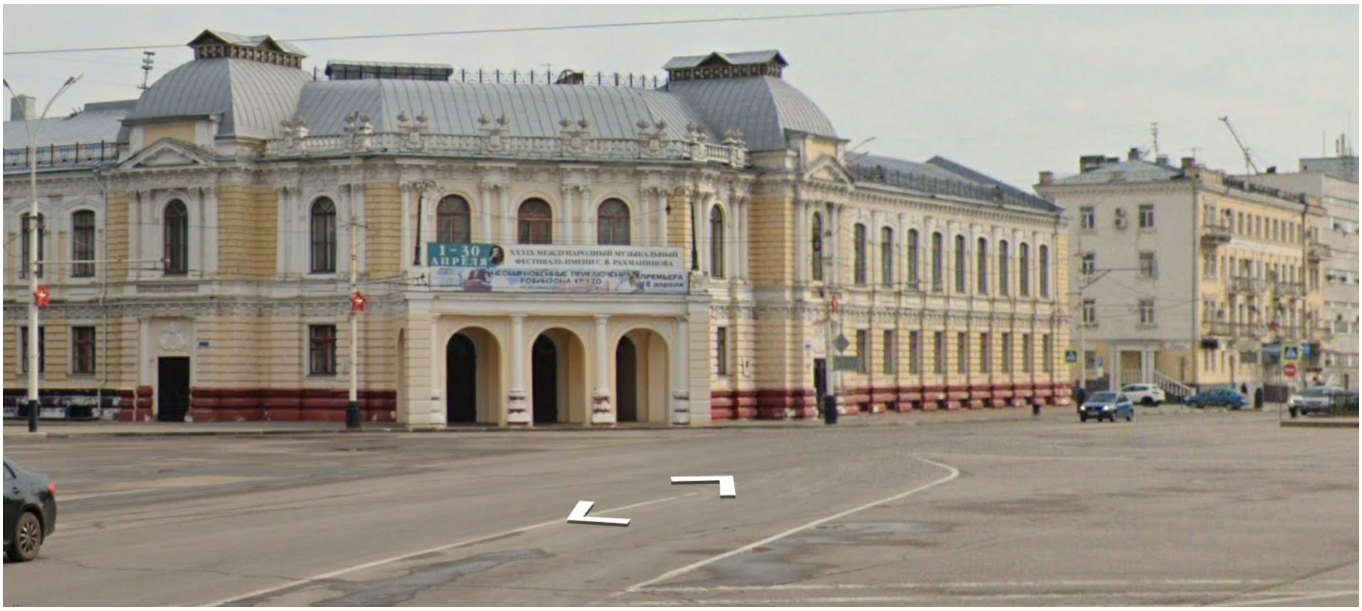

Тамбов. Театр им. Луначарского. Фото начала XXI в.

Тамбов. Дом Губернатора.

Дом губернатора был простроен в 30-е годы 19-го века. Двухэтажное здание с высоким полуподвалом и шестиколонным портиком строилось специально для резиденции тамбовских губернаторов и располагалось в нескольких метрах

северовосточнее того места, где сейчас в парке культуры стоят часы. После революции в этом здании, сменяя друг друга, находились различные административные учреждения. В 1932 году в него переехал городской Дом пионеров. В 1937 г. в результате грубых ошибок, допущенных при перепланировке внутренних помещений, здание рухнуло.

Тамбов. Студенческий мост. (Вид с точки, где сейчас стоит танк) На заднем плане видны)современный ГУМ, Почта, и Дом Губернатора, который был разрушен в 30-х годах.

Тамбов. Вокзал со стороны города.

Тамбов. Железнодорожный вокзал. Фото нач. 20 в.

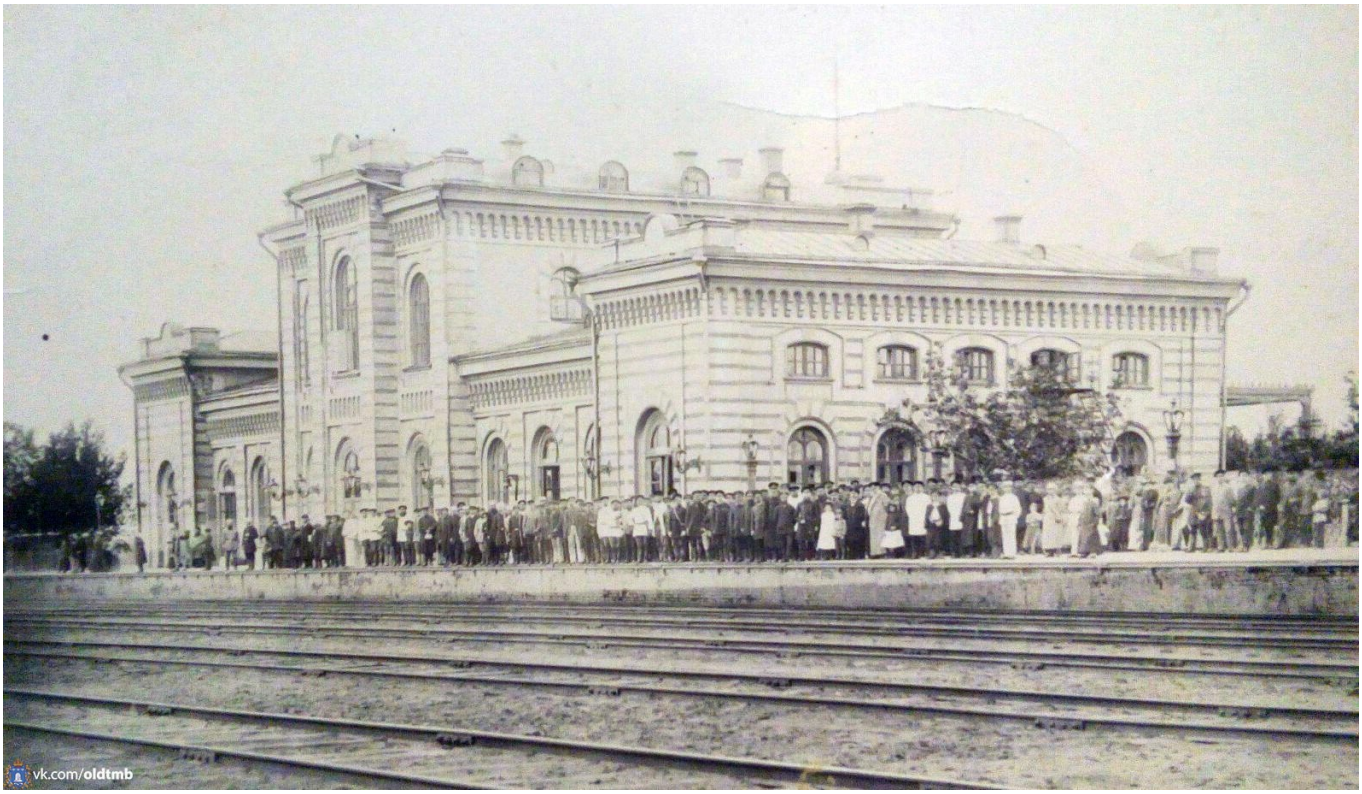

Тамбов. Ж-д вокзал. Фото кон. XIX - нач. XX в.

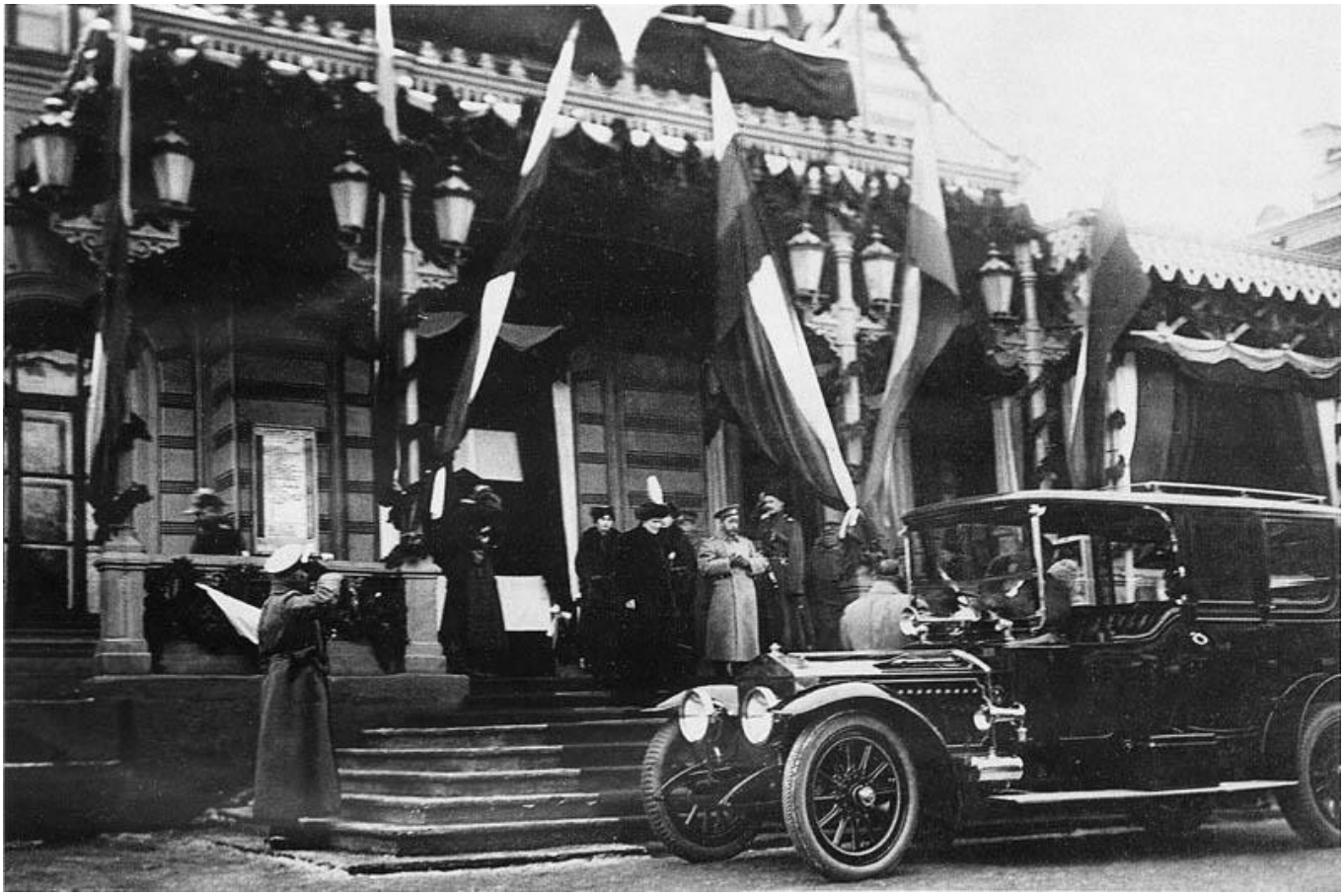

ПРИЕЗД НИКОЛАЯ II В ТАМБОВ В 1914 ГОДУ

Императорская семья выходит из здания вокзала.

Тамбов. Получение новых автобусов АМО. Фото 1931 г.

Климент Ефремович Ворошилов в Тамбове. Встреча на вокзале. Фото 1941 г.

Тамбовцы отправляются на фронт. Фото 1941 г.

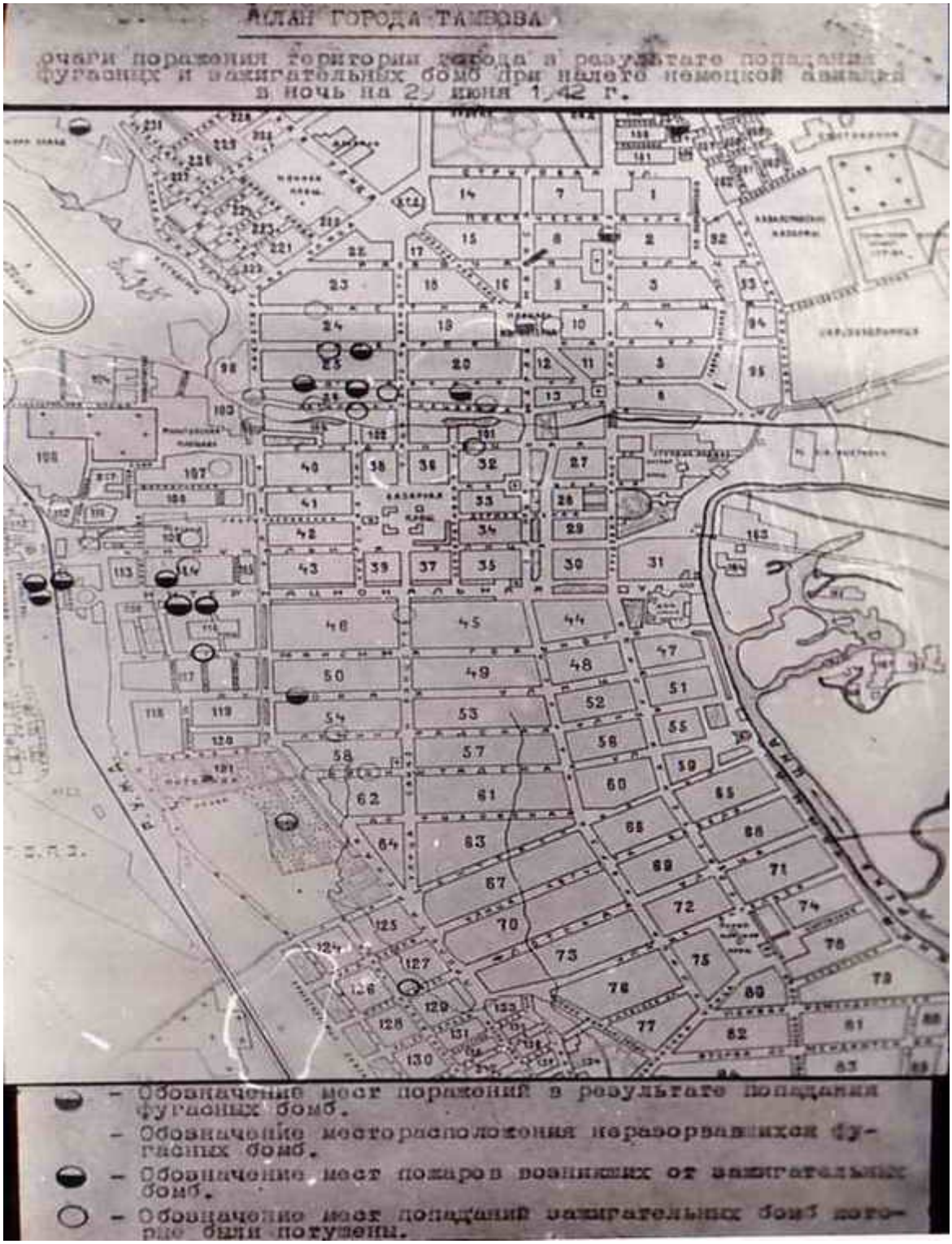

Тамбов, 1942 г. Схема падения бомб 29 июня 1942 г.

Колонна танков Т-34 Тамбовский колхозник. Фото 14 декабря 1942 г.

Самолёт Як-7Б Тамбовский колхозник перед вылетом на боевое задание. Фото февраля 1943 г.

Возвращение демобилизованных солдат, г. Тамбов. Фото 1945 г.

Митинг на железнодорожном вокзале, посвященный встрече демобилизованных воинов. Фото июля 1945 г.

Митинг на Привокзальной площади в день возвращения демобилизованных красноармейцев. Фото 1945 г.

Тамбов. Ж.д. вокзал. Фото 1970-х гг.

Тамбов. Железнодорожный вокзал. Фото 1970-х гг.

Ж.д вокзал. Фото 6 января 2009 г.

Тамбов. Железнодорожный вокзал. Фото начала XXI в.

Тамбов. Площадь Ленина. Фото 1930-1937 гг.

Митинг на пл. Ленина в День Победы. Фото 1945 г.

Празднование Дня Победы на пл. Ленина. Фото 9 мая 1945 г.

Празднование победы в Великой Отечественной войне в Тамбове. Фото 1945

Празднование победы в Великой Отечественной войне в Тамбове. Фото 1945

Траурный митинг в день похорон И.В. Сталина. Фото март 1953 г.

Тамбов. Площадь Ленина. Фото 1957-1958 гг.

Пл. Ленина. Фото 1957-1958 гг.

Тамбов. Площадь Ленина. Фото 1958 г.

Тамбов. Театр им.Луначарского. Фото начала XXI в.

Площадь Ленина. Фото 1960-1963 гг.

Площадь им. В.И. Ленина. Фото 1967 г.

Тамбов. Площадь Ленина. Фото начала XXI в.

Тамбов. Вознесенский женский монастырь.

Ярмарка у стен Вознесенского женского монастыря (вид с юга). Фото до 1890 г.

Ярмарка у стен Вознесенского монастыря. Фото 1900-1910 гг.

Ярмарка у стен Вознесенского монастыря. Фото 1900-1910 гг.

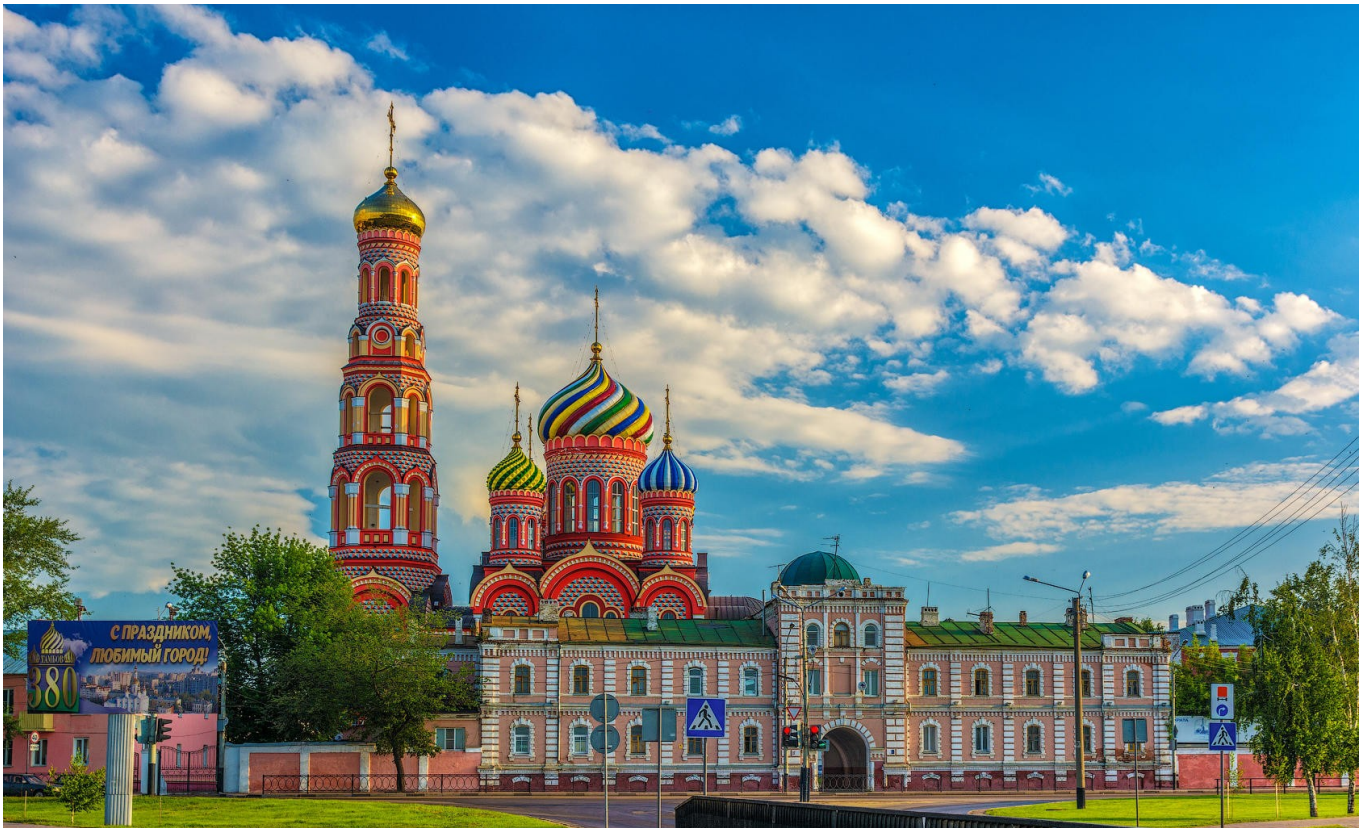

Тамбов. Вознесенский женский монастырь. Фото начала XXI в.

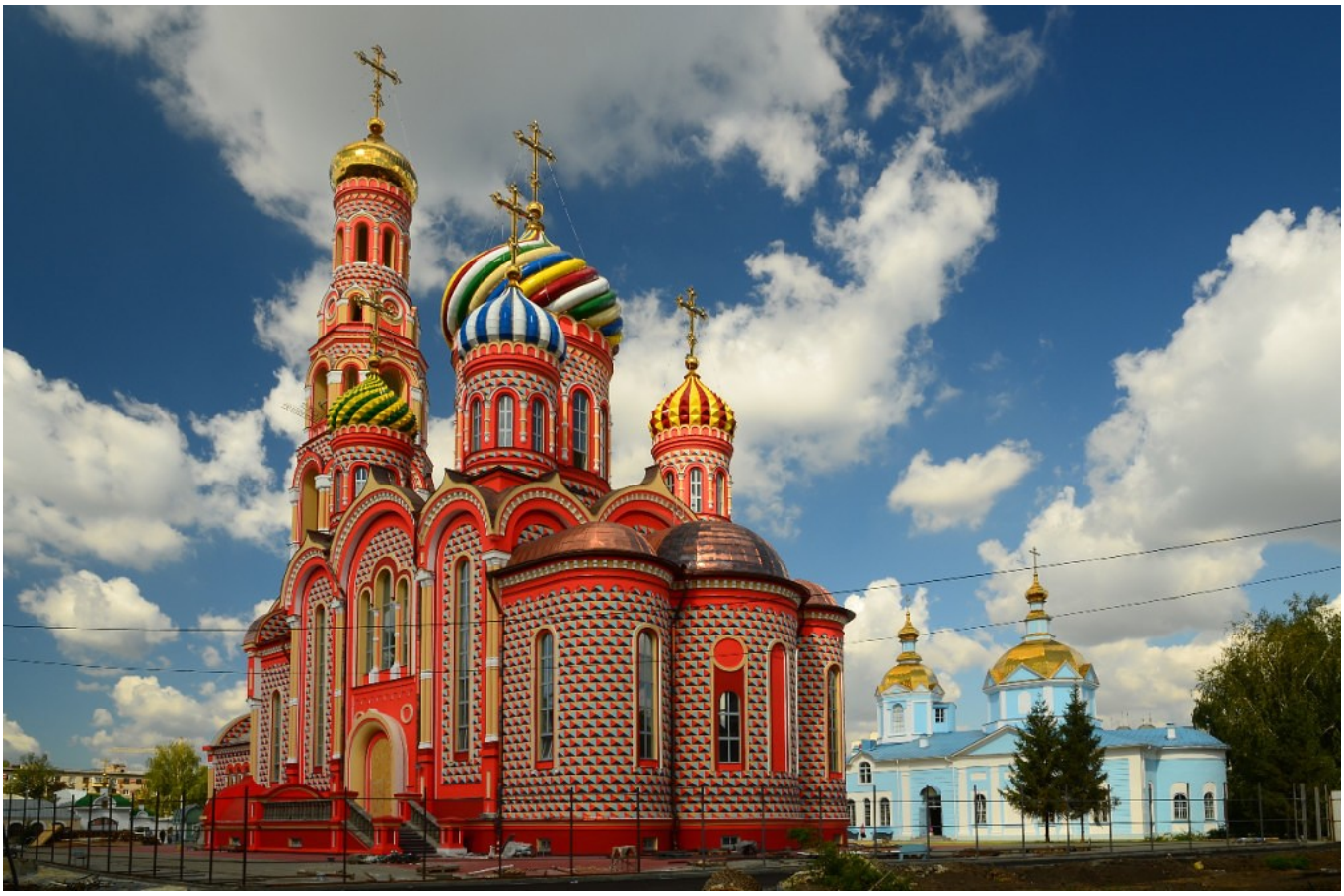

Тамбов. Вознесенский женский монастырь. Фото начала XXI в.

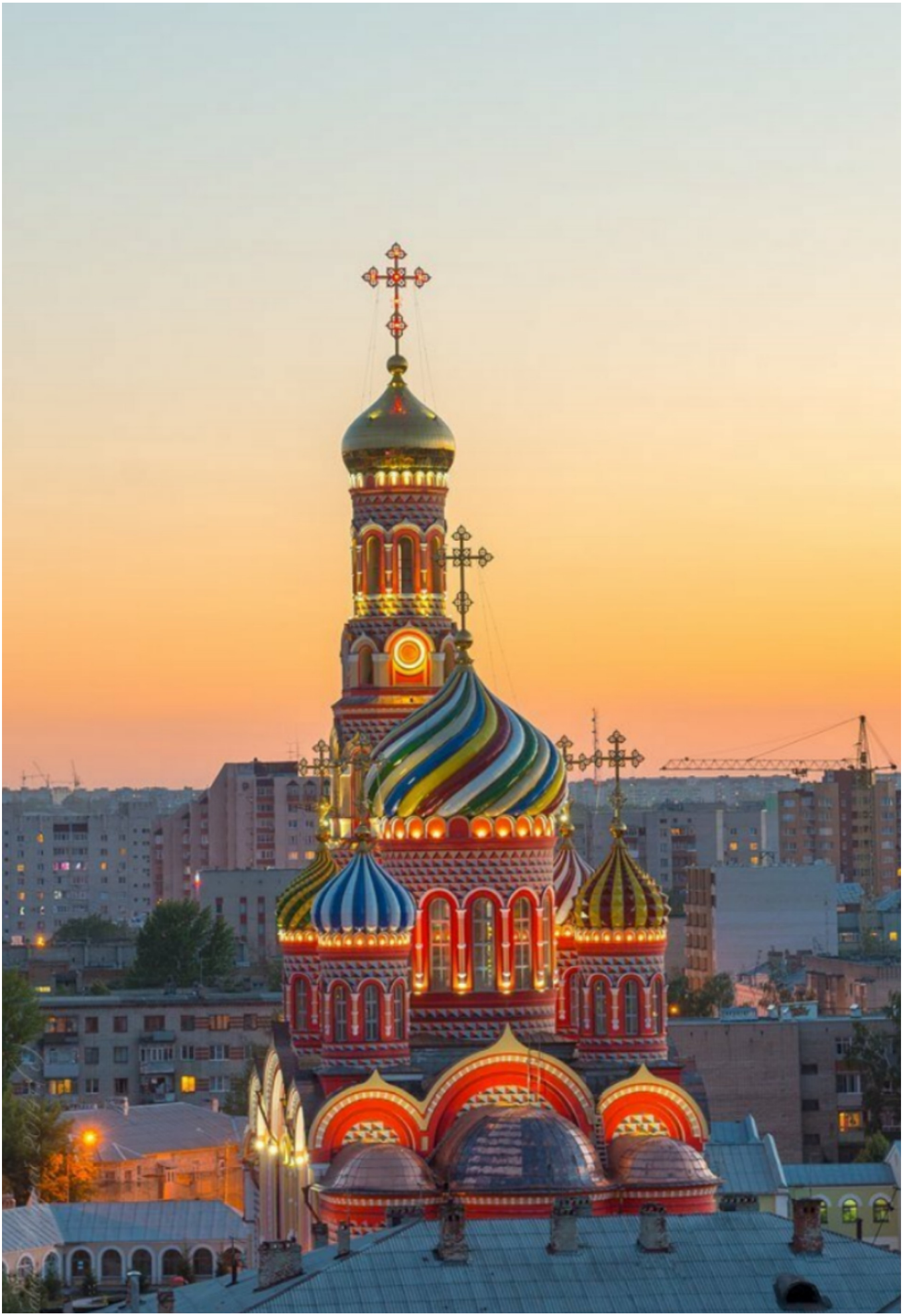

Тамбов. Вознесенский женский монастырь. Фото начала XXI в.

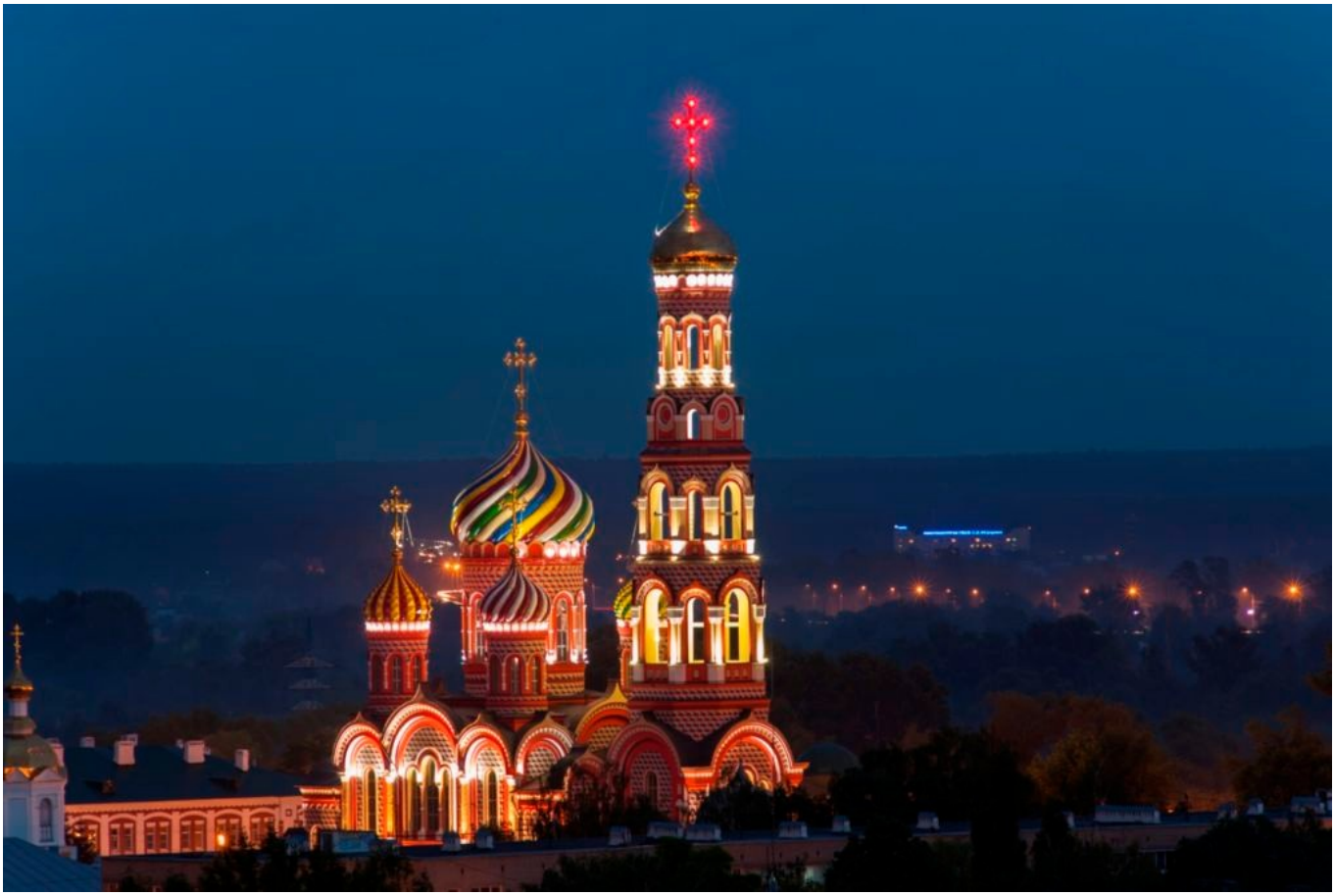

Тамбов. Вознесенский женский монастырь. Фото начала XXI в.

Тамбов. Тамбовская Духовная Семинария.

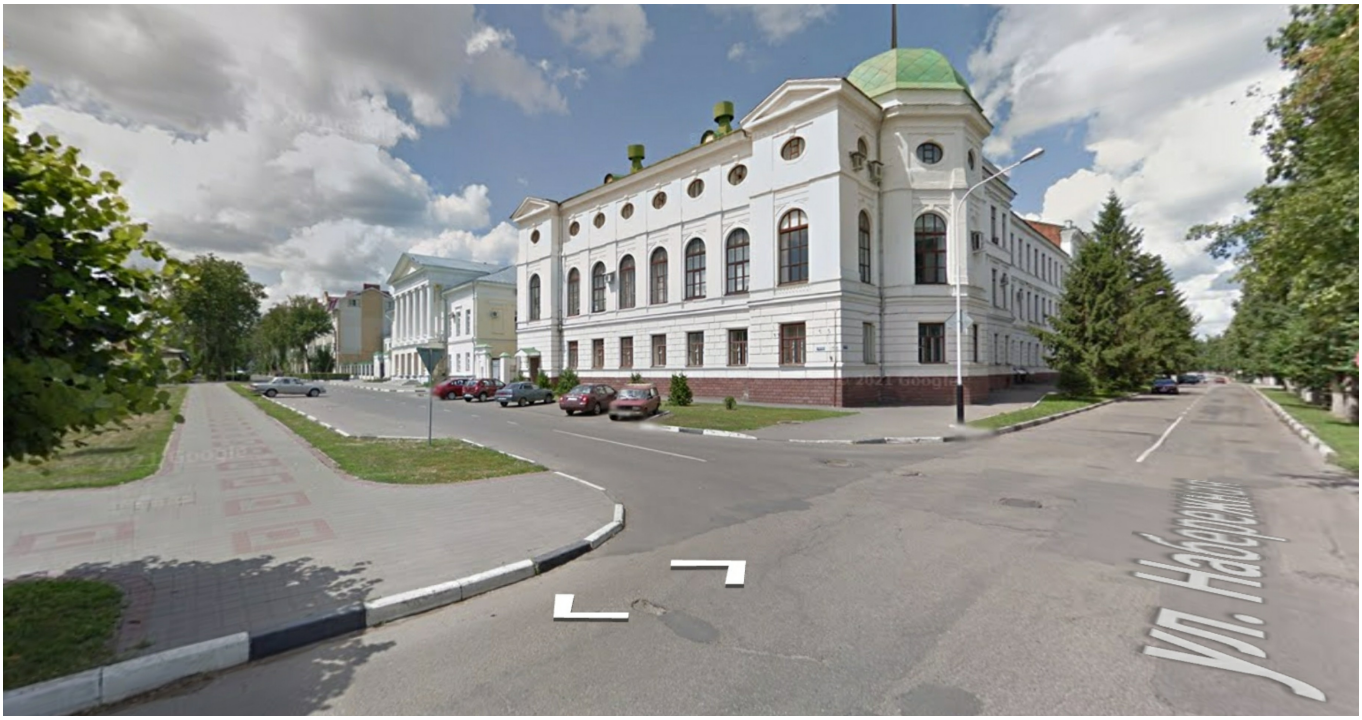

Тамбов. Тамбовский государственный университет. Фото начала XXI в.

Тамбов. Набережная. Фото нач. XX в.

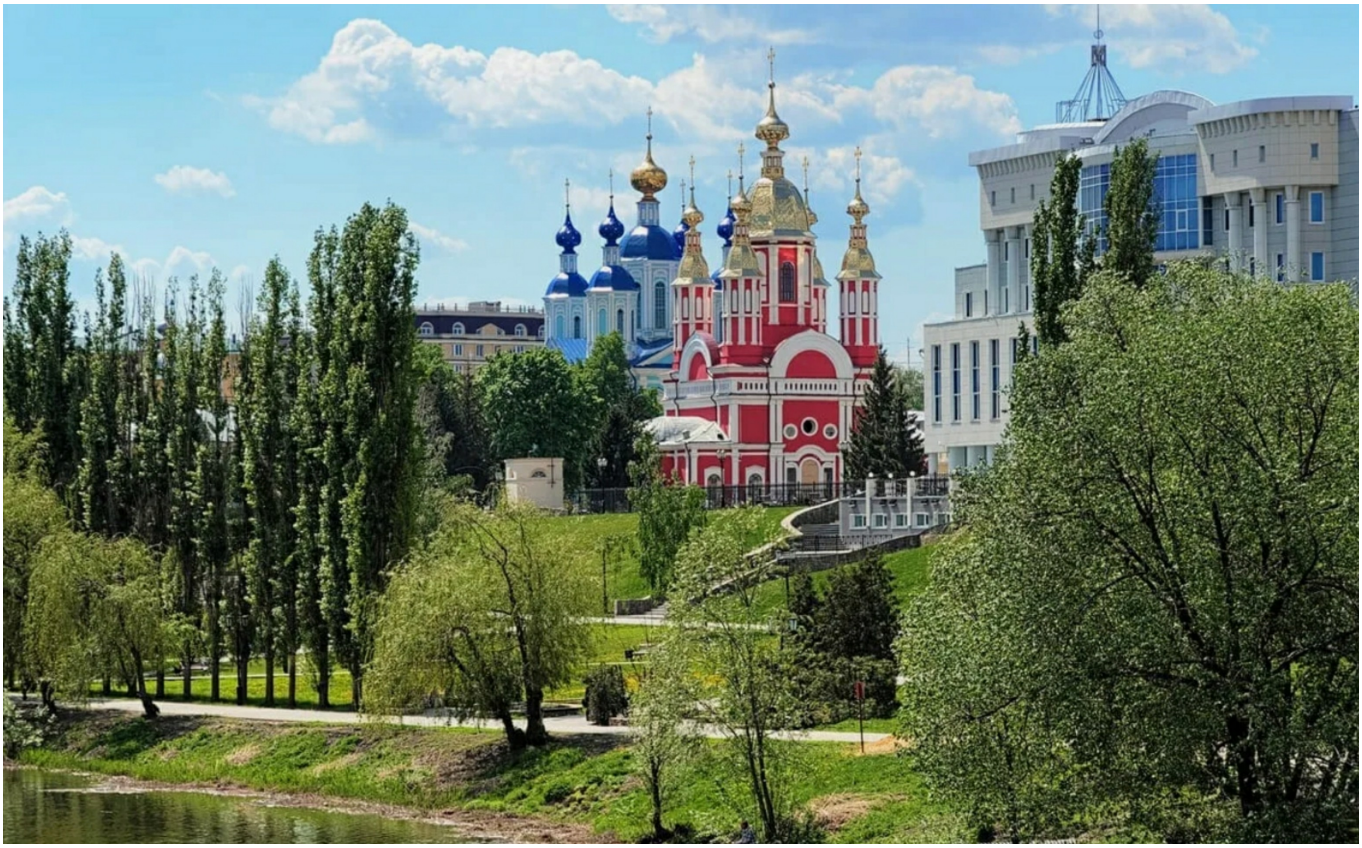

Тамбов. Набережная. Фото начала XXI в.

Тамбов. Набережная реки Цны.

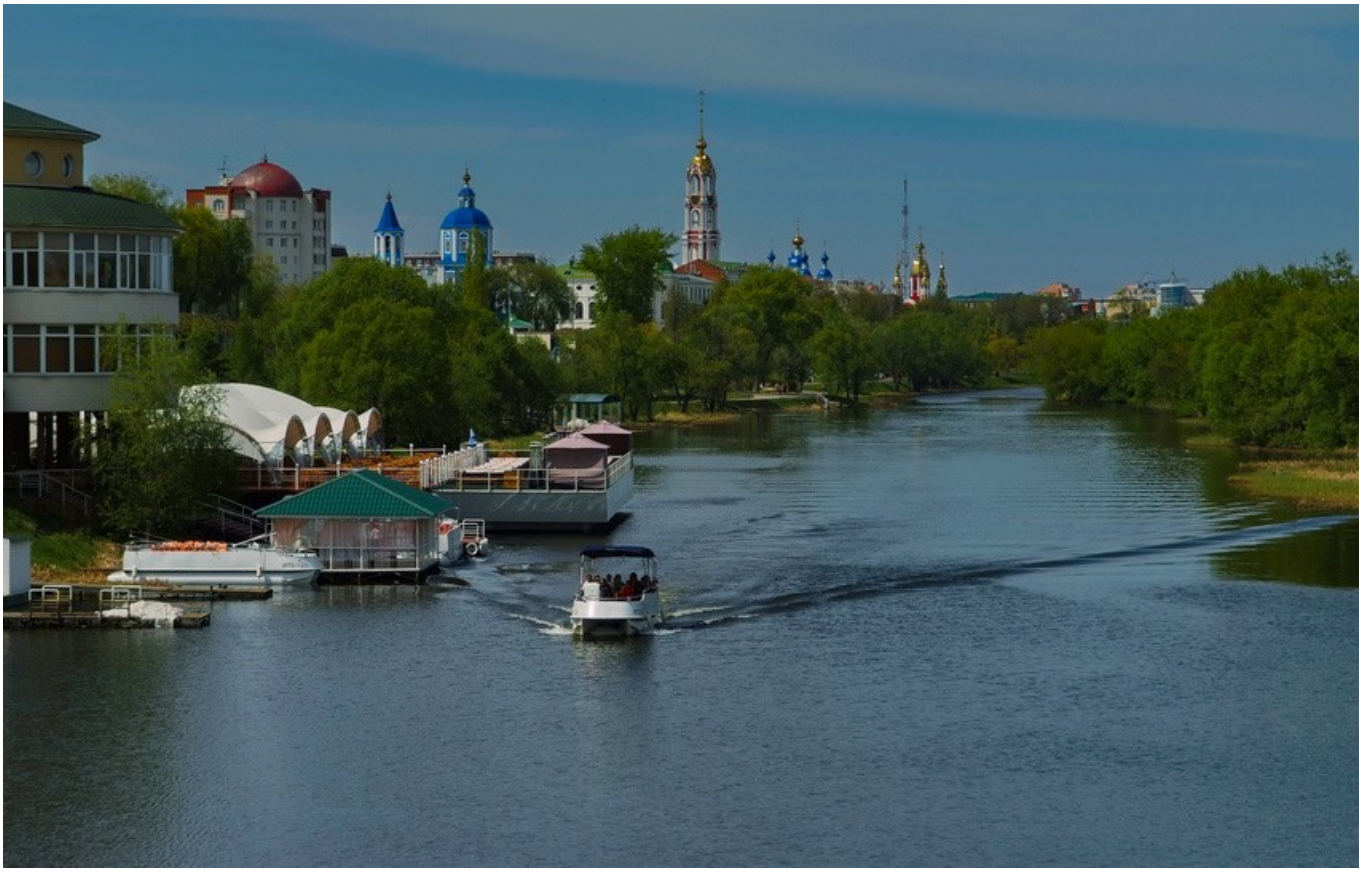

Тамбов. Набережная реки Цны. Фото начала XXI в.

Тамбов. Набережная.

Тамбов. Набережная. Фото начала XXI в.

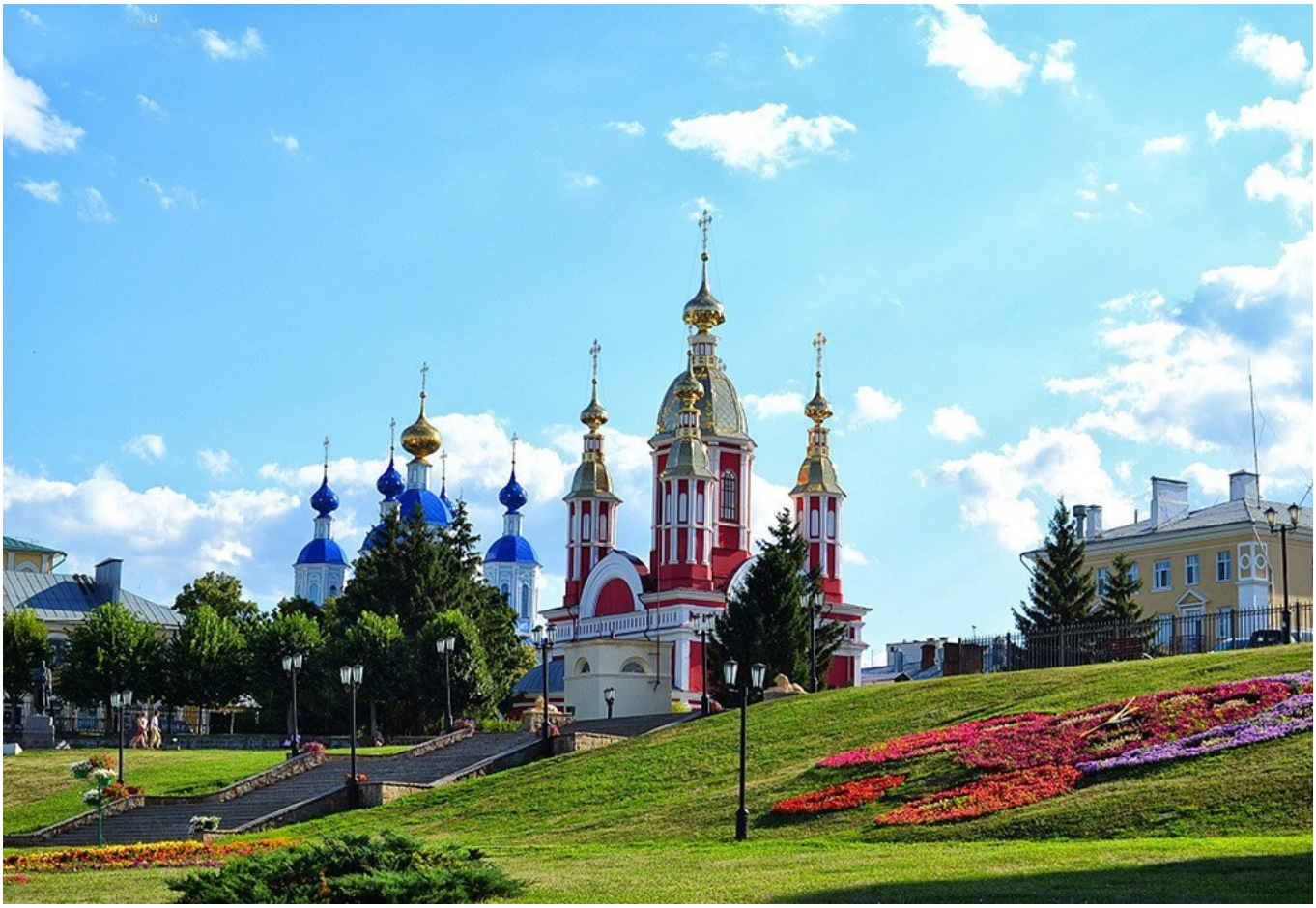

Тамбов. Набережная. Фото начала XXI в.

Водная станция. Фото 1930 г.

Лодочная пристань у Ценского моста. Фото 1931 г.

На реке Цена. Фото начала XXI в.

На реке Цена. Фото начала XXI в.

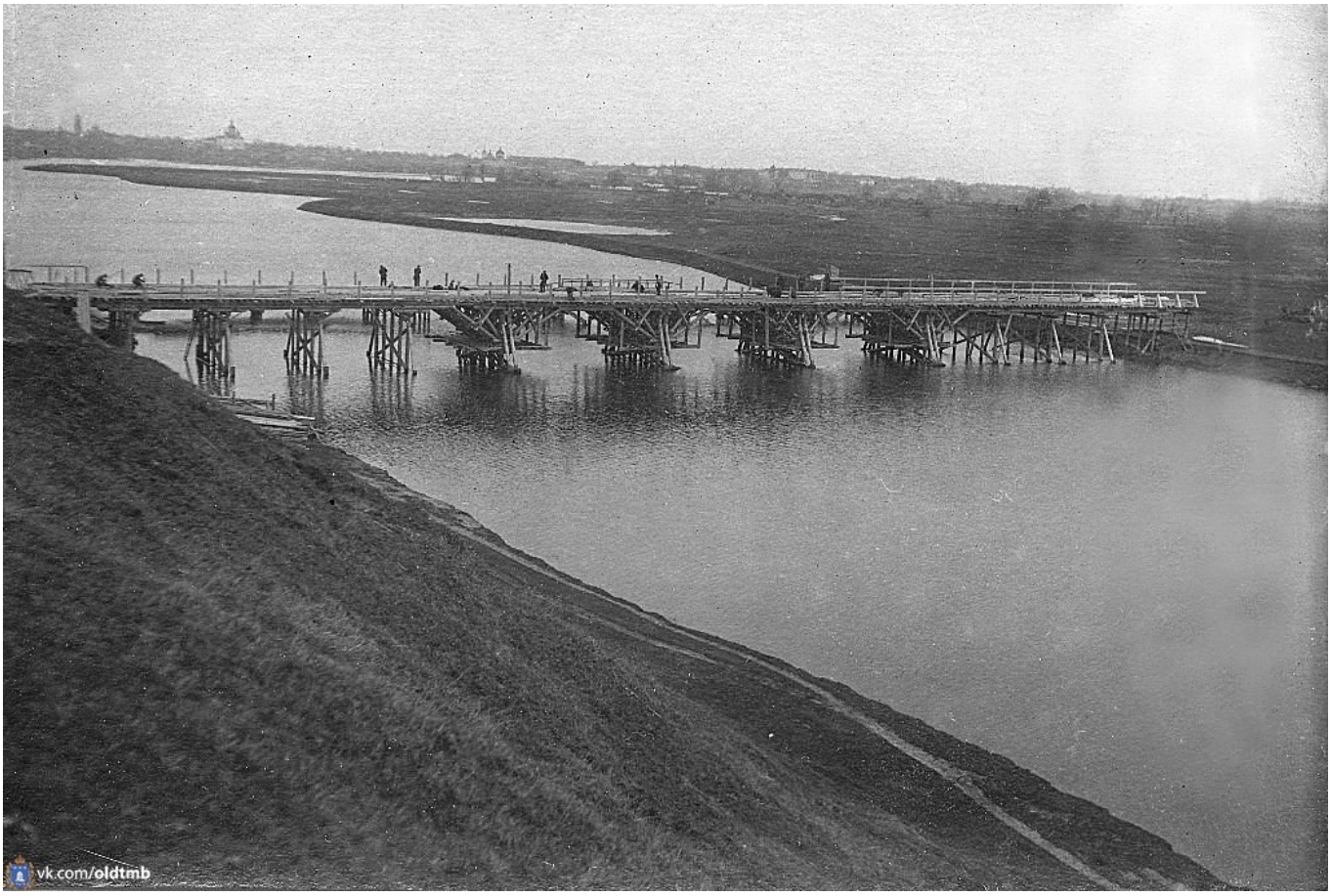

Строительство Тезикова моста через Цну. Фото 1932 г.

Цна. Фото 1960-х гг.

На реке Цена. Фото начала XXI в.

Вид на северо-запад Тамбова. Фото 1960-х гг.

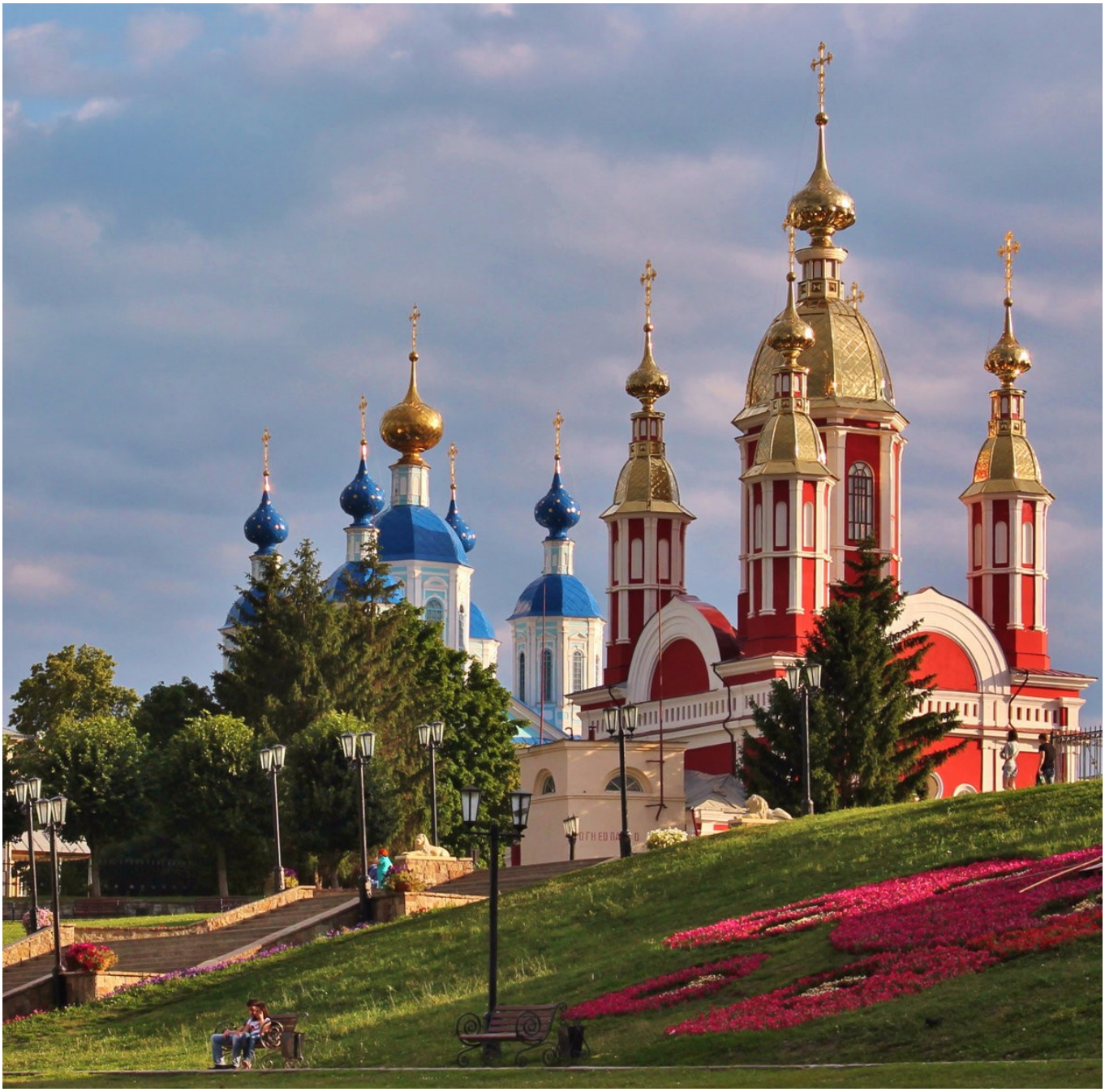

Тамбов. Набережная. Фото начала XXI в.

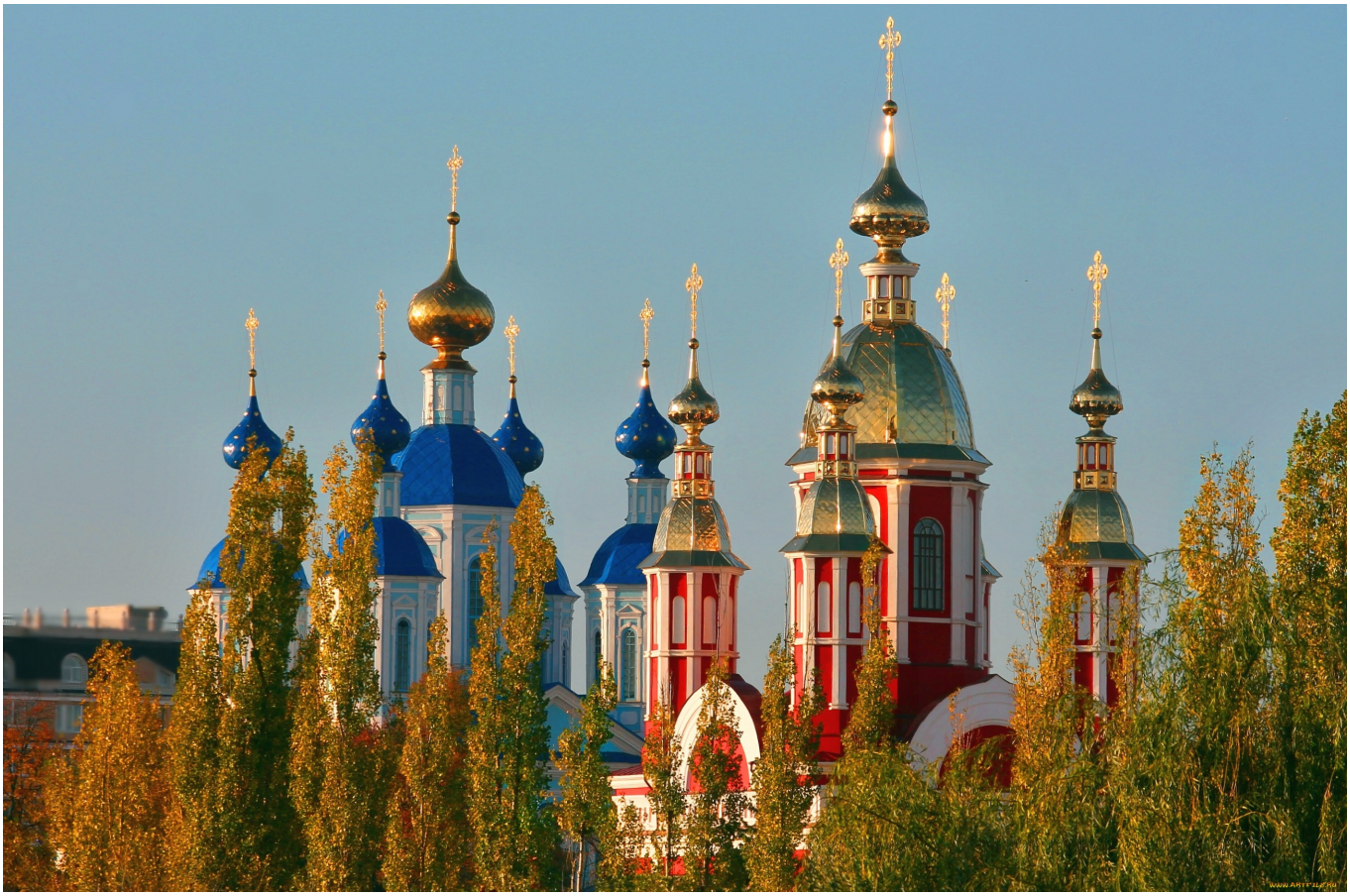

Цна. Фото 1960-х гг.

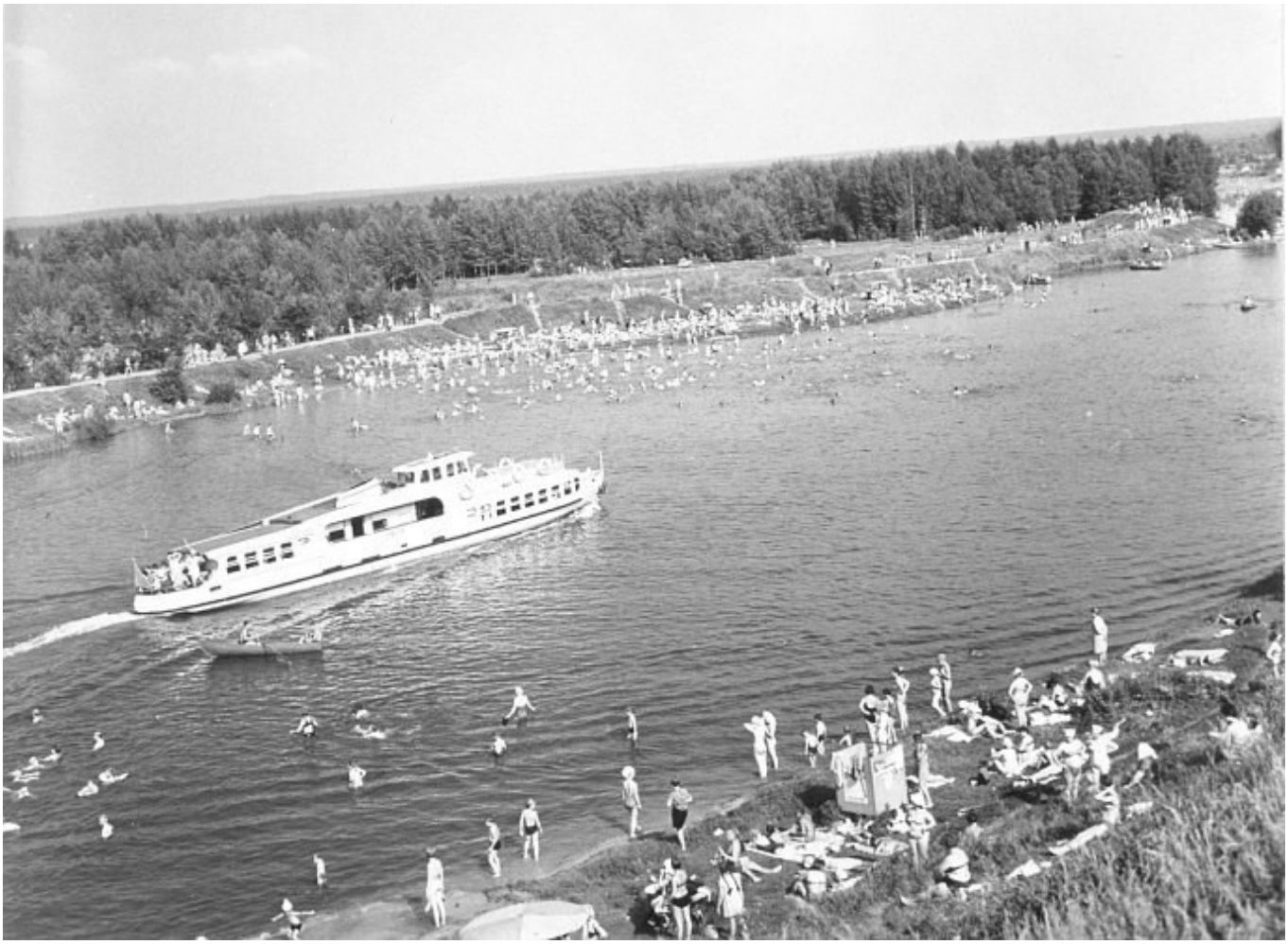

Пляж напротив дома по ул. Набережной, 26/1. Фото 1970-1980-х гг.

Тезиков мост. Фото 1968 г.

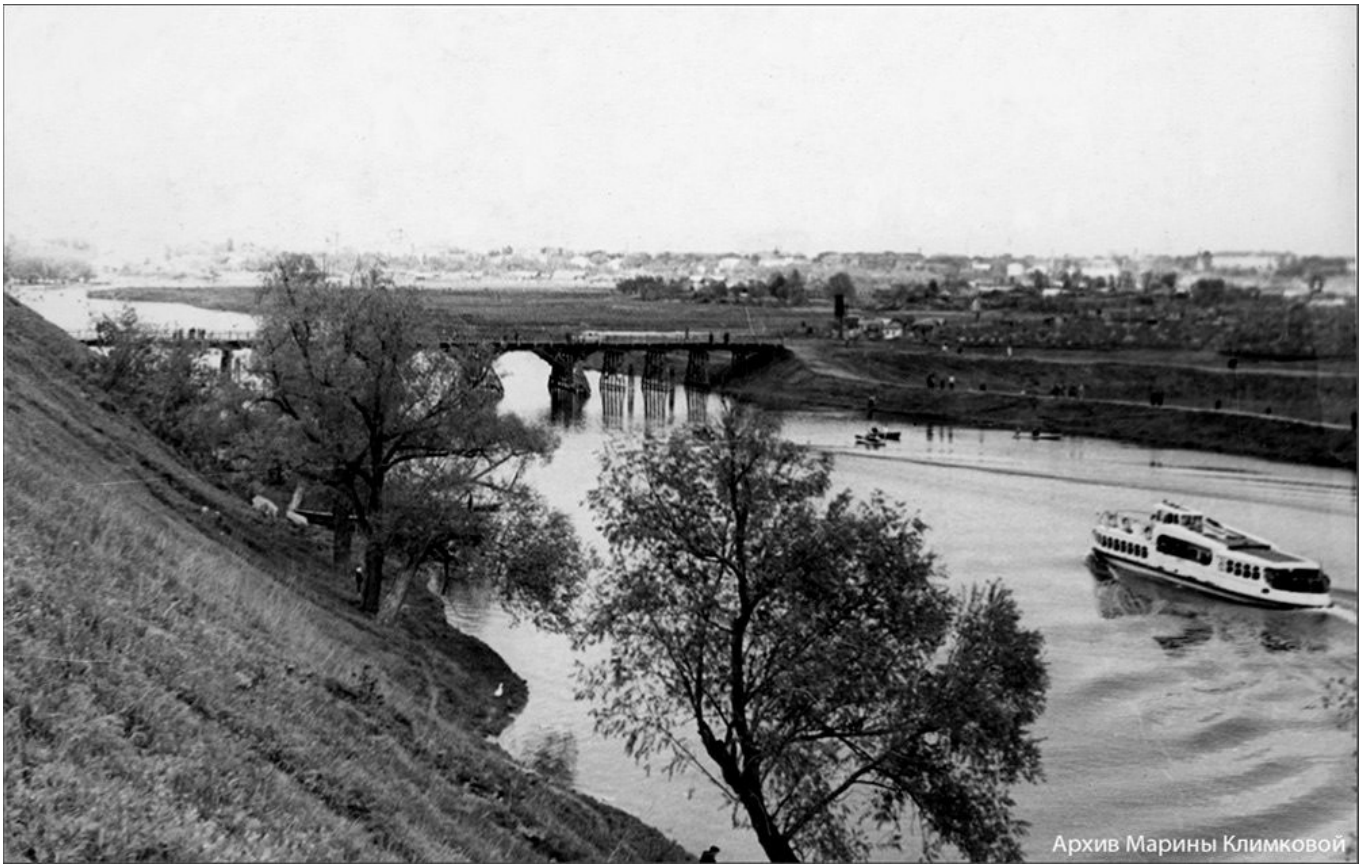

Тезиков (Первомайский) мост. Фото 1970-х гг.

Вид с моста. Фото 1974 г.

Тезиков мост. Фото 1980-х гг.

Теплоход Байкал на Цне возле завода Комсомолец. Среди маршрутов были в Сосновый угол, на о. Эльдорадо

Теплоход Байкал на Цне возле завода Комсомолец. Среди маршрутов были в Сосновый угол, на о. Эльдорадо. Фото 1980-х гг.

Катер у причала на о. Эльдорадо. Фото 1968 г.

Цнинский мост. Фото 1970-х гг.

Мост располагался в конце ул. Коммунальной, дорога на Рассказово проходила через Дворики.

Тамбов. Ценский мост.

Тамбов. Купальни на реке Цне.

Цна и острова у начала ул. Набережной. Фото 1967 г.

ул. Набережная, 2А, 2. Фото начала 1960-х гг.

ул. Набережная, 2А, 2. Фото начала XXI в. (современный вид)

Старая плотина в пригородном лесу. Фото 1958-1959 гг.

Набережная, у пристани. Фото 1950-х гг.

Набережная, вид с противоположного берега. Фото 1950-х гг.

Цна, напротив дома Асеева. Фото сентября 1958 г.

Из семейного альбома. Тамбов 1939-1940 гг.

Тамбов. 1939 - 1940 годы

Лодочная пристань возле ул. Ленинградкой, 1. Фото 1948 г.

Тамбов. Кафедральный собор.

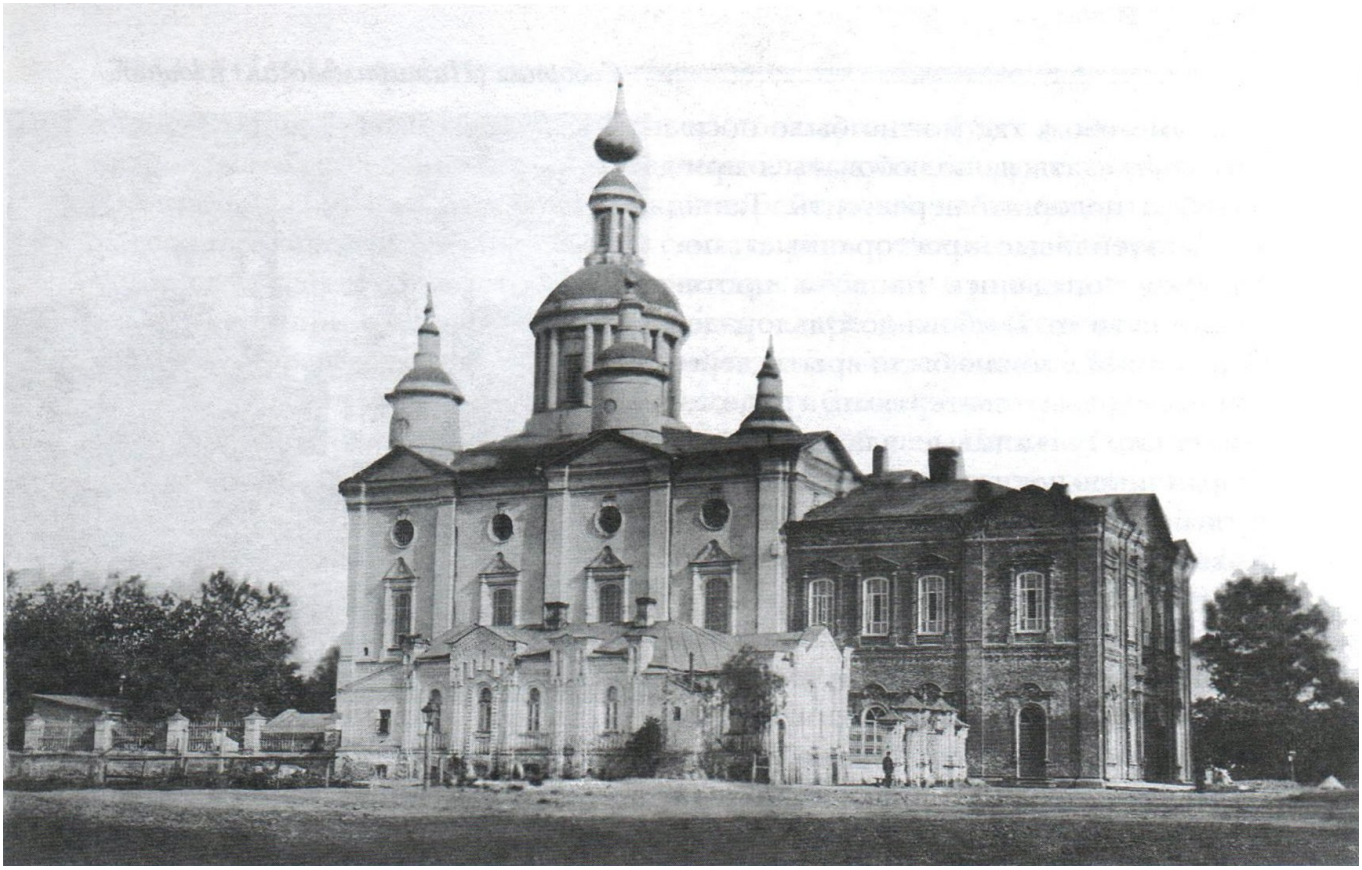

Тамбов. Спасо-Преображенский кафедральный собор с новым притвором. Фото нач. XX в.

Тамбов. Соборная площадь. Фото начала XX в.

Войска Красной армии на Октябрьской (ныне Соборной) площади перед отправкой на борьбу против банд Антонова. Фото 1921

Тамбов. К югу от Спасо-Преображенского собора. Фото начала XX в.

Тамбов. Кафедральный собор.

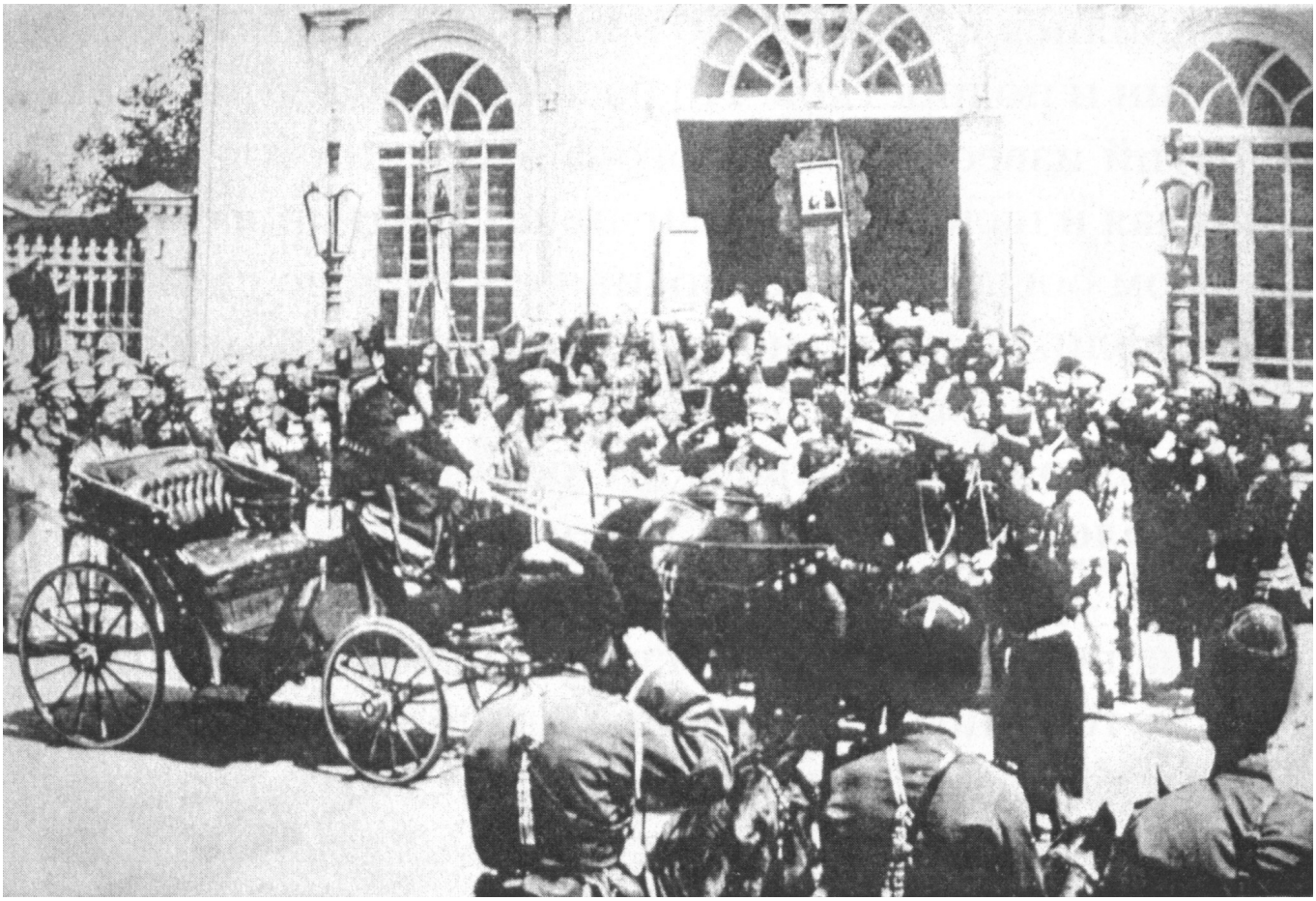

Николай II возле Спасо-Преображенского собора. Фото 2 июля 1904 г.

Тамбов. Высочайший смотр 2-го июля 1904 г.

Тамбов. Высочайший смотр 2-го июля 1904 г.

Тамбов. Высочайший смотр 2-го июля 1904 г. Ву

Тамбов. Соборная площадь в год канонизации святителя Питирима. Фото 1914 г.

Тамбов. Спасо-Преображенский кафедральный собор. Фото 1930 г.

Тамбовский краеведческий музей в здании кафедрального собора. Фото конца 1940-х гг.

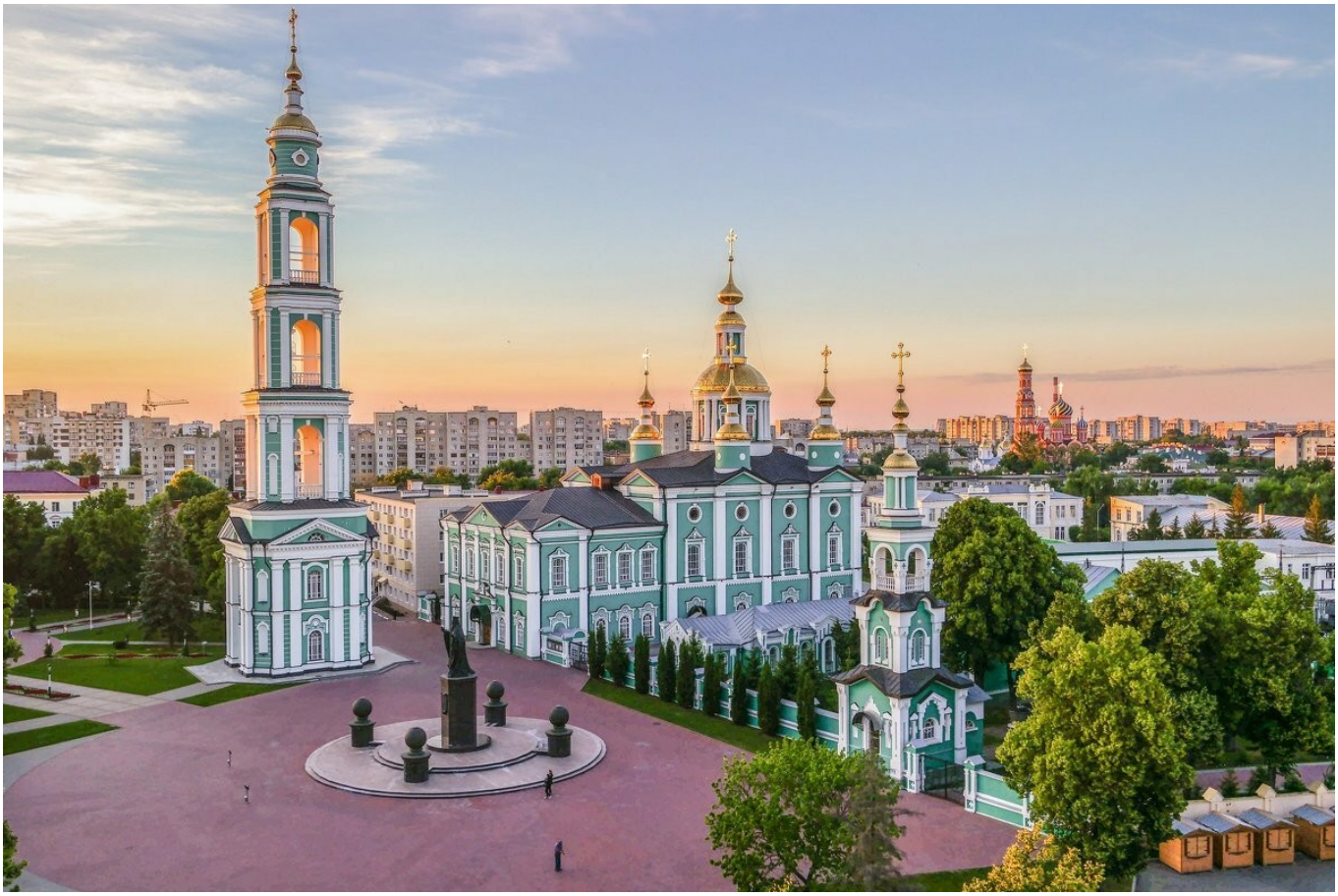

Тамбов. Соборная площадь. Фото начала XXI в.

Алексий II у Спасо-Преображенского собора. Фото 10 августа 2002 г.

Патриарх Алексий II, 8-10 августа 2002 г. Возле Спасо-Преображенского собора.

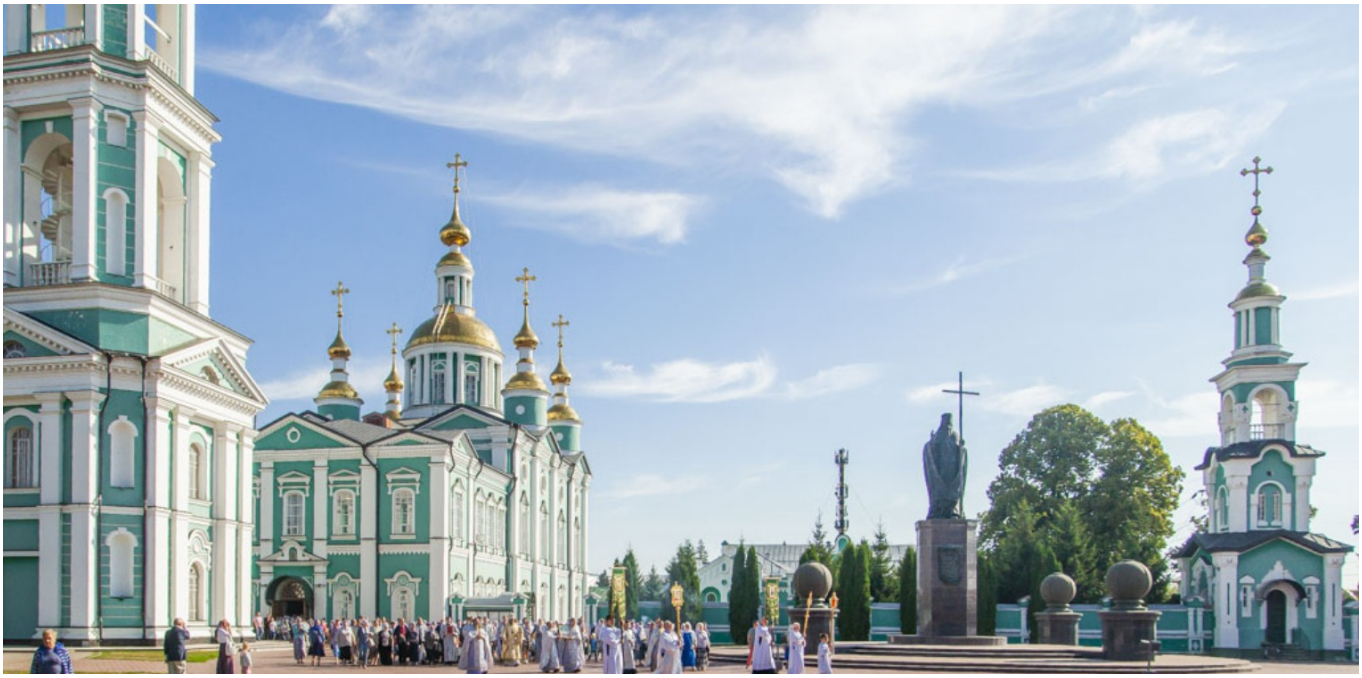

Тамбов. Соборная площадь. Фото начала XXI в.

ПРОДОЛЖЕНИЕ СЛЕДУЕТ ...

1 ЧАСТЬ

2 ЧАСТЬ

3 ЧАСТЬ

4 ЧАСТЬ

5 ЧАСТЬ

6 ЧАСТЬ

7 ЧАСТЬ

8 ЧАСТЬ

9 ЧАСТЬ

10 ЧАСТЬ

Копия коллекционных открыток и фотографий сделана из открытых источников.

Электронная коллекция создана и поддерживается с целью сохранения и доступности раритетных исторических материалов.

ВЕРШИНИН В.Ю.

17 июня 2022, 20:32 · 157 просмотров

Задонатить Станьте первым донатером >